

利用申込受付中!

# マイナンバーカードが健康保険証として利用できます!

※2021年10月までに本格運用が開始されます。それまでは健康保険証の持参もお願いします。  
※医療機関・薬局によって開始時期が異なります。  
利用できる医療機関・薬局については、ステッカーやポスターが目印です。裏面をご覧ください。

内閣府 総務省 厚生労働省

令和3年4月改訂



## 医療機関や薬局の受付でマイナンバーカードを顔認証付きカードリーダーに置いて本人確認!

カードの顔写真を機器で確認します。※顔写真は機器に保存されません。



利用には申込が必要です

申込はカンタン!

### ●スマートフォンからマイナポータルで申込

☑ まずは必要なものをチェック!



- ① 申込者本人のマイナンバーカード + あらかじめ市区町村窓口で設定した暗証番号 (数字4桁)
- ② マイナンバーカード読取対応のスマホ (又はPC+IC カードリーダー)
- ③ アプリ「マイナポータルAP」のインストール

iPhone



Android



STEP1

● 「マイナポータルAP」を起動する。

STEP2

● 「健康保険証利用申込」をタップする(押す)。

STEP3

● 利用規約等を確認して、同意する。  
※併せて、マイナポータルの利用者登録が行えます。

STEP4

● マイナンバーカードを読み取る。  
数字4桁の暗証番号を入力し、マイナンバーカードをスマホにぴったりと当てて、読み取り開始ボタンを押します。

申込完了!!

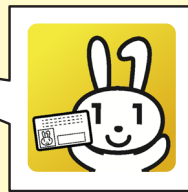

医療機関・薬局 (※) の顔認証付きカードリーダーでも申込できるよ

※待ち時間短縮のため、マイナポータルやセブン銀行ATMでの事前の申込をおすすめします。

ここをタップ(押す)!

※2021年6月より本デザインに変わる予定です。

### ●セブン銀行ATMでも申込できる!



マイナンバーPRキャラクター  
マイナちゃん

ウラ面も見てね!



## どんないいことがあるの？

本人が同意をすれば、  
初めての医療機関等でも、  
特定健診情報や今までに使った  
薬剤情報が医師等と共有できる！



マイナポータルで  
自身の特定健診情報や  
薬剤情報・医療費通知情報が  
閲覧できる！



マイナポータルを通じた  
医療費通知情報の自動入力で、  
確定申告の医療費控除が  
よりカンタンに！



限度額適用認定証がなくても  
高額療養費制度における  
限度額を超える支払が免除される！



就職・転職・引越をしても  
健康保険証としてずっと使える！  
医療保険者が変わる場合は、  
加入の届出が引き続き必要です。

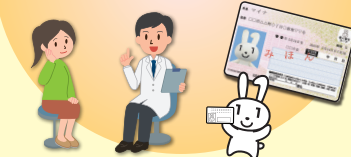

※マイナンバーカードの健康保険証利用には、ICチップの中の「電子証明書」を使うため、医療機関や薬局の受付窓口でマイナンバー（12桁の数字）を取り扱うことはありません。また、ご自身の診療情報がマイナンバーと紐付くことはありません。  
※従来の健康保険証が利用できなくなるわけではありません。



## 今後のスケジュールは？

### 現在

- 医療機関・薬局などで、順次マイナンバーカードの健康保険証利用が可能に  
※利用できる医療機関・薬局は右のステッカーやポスターが目印です。また、厚生労働省ホームページでも案内しています。
- マイナポータルで、2021年10月までに、特定健診情報の閲覧が順次可能に

### 2021年10月（予定）から

- マイナポータルで、薬剤情報の閲覧が可能に

### 2021年11月（予定）から

- マイナポータルで、医療費通知情報の閲覧が可能に

### 2021年分所得税の確定申告（予定）から

- 確定申告における医療費控除の手続きで、マイナポータルを通じて医療費通知情報を自動入力することが可能に



申込方法は  
特設ページでも  
確認できます！



[https://myna.go.jp/html/hokenshoriyou\\_top.html](https://myna.go.jp/html/hokenshoriyou_top.html)

### 健康保険証利用申込のお問い合わせ



マイナンバー総合  
フリーダイヤル

マイナンバー  
**0120-95-0178**

音声ガイダンスに従って「4→2」の順にお進みください。

受付時間（年末年始を除く）

平日：9時30分～20時00分  
土日祝：9時30分～17時30分

# マイナンバーカードは安全です！



おもて

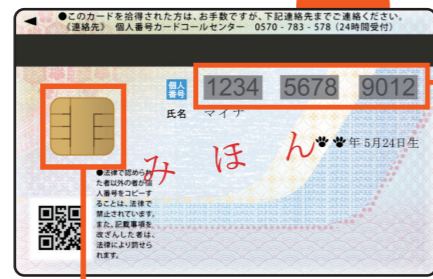

うら

マイナンバーを見られても  
個人情報盗まれません

マイナンバーを利用するには、  
顔写真付き本人確認書類などでの  
本人確認があるため、悪用は困難です。

なりすましはできません

顔写真入りのため、  
対面での悪用は困難です。

オンラインの利用には  
電子証明書を使います  
マイナンバーは使いません

プライバシー性の高い  
個人情報は入っていません

ICチップ部分には、税や年金などの  
個人情報は記載されません。  
健康保険証として利用する場合  
でも、特定健診情報や薬剤情報などが  
ICチップに入ることはありません。

万全の  
セキュリティ  
対策

- 紛失・盗難の場合は、**24時間365日体制**で一時的に利用停止可能
- アプリ毎に暗証番号を設定し、**一定回数間違えると機能ロック**
- 不正に情報を読み出そうとすると、**ICチップが壊れる仕組み**

他人が悪用できないように  
なっているんだね！



## マイナンバーカードの申請方法

交付申請書をお持ちの方は、以下4つの方法から申請できます！

### スマートフォン

- 1 スマホで顔写真を撮影
- 2 スマホで交付申請書のQRコードを読み取る
- 3 申請用WEBサイトでメールアドレスを登録
- 4 申請者専用WEBサイトのURLが届いたら、**顔写真を登録、必要事項を入力**して申請完了



### パソコン

- 1 カメラで顔写真を撮影
- 2 申請用WEBサイトでメールアドレスを登録
- 3 申請者専用WEBサイトのURLが届いたら、**顔写真を登録、必要事項を入力**して申請完了

### 証明用写真機

- 1 タッチパネルから「**個人番号カード申請**」を選択
- 2 撮影用の料金を投入して、交付申請書のQRコードを**バーコードリーダー**にかざす
- 3 画面の案内にしたがって、**必要事項を入力**
- 4 画面の案内にしたがって、**顔写真を撮影して送信**し、申請完了

### 郵便

- 1 交付申請書に必要な事項を記入し、**6か月以内**に撮影した顔写真を貼り付けて郵送し、申請完了

半分以上の人が  
オンラインからの  
申請なんだって！



交付申請書をお持ちでない方は、**マイナンバーカード 郵便**

- 1 専用サイトから手書き用の交付申請書と封筒をダウンロードすれば、郵便で申請ができます！プリントアウトしてご利用ください。  
※手書き用の交付申請書には、**顔写真の貼付とマイナンバーの記入が必要です。**
- 2 市区町村の窓口でも、交付申請書を再発行しています。本人確認書類（運転免許証、パスポート等）を持参の上、お住まいの市区町村へ行きましょう。

※QRコードは(株)デンソーウェブの登録商標です。

## マイナンバー制度・マイナンバーカードについてのお問合せ

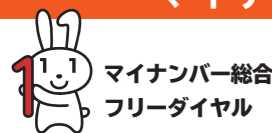

マイナンバー総合フリーダイヤル **0120-95-0178**

平日：9時30分～20時00分  
土日祝：9時30分～17時30分  
年末年始を除く

紛失・盗難によるマイナンバーカードの一時利用停止については24時間365日受付

■一部のIP電話等で上記ダイヤルに繋がらない場合

マイナンバーカード等  
**050-3818-1250**

その他のお問合せ  
**050-3816-9405**

■英語、中国語、韓国語、スペイン語、ポルトガル語対応のフリーダイヤル  
This telephone number is toll-free corresponding to English, Chinese, Korean, Spanish and Portuguese.

マイナンバー制度について  
Inquiries about My Number System  
**0120-0178-26**

マイナンバーカード等  
Inquiries about My Number Card etc.  
**0120-0178-27**

マイナンバーカードの申請方法は  
こちら

<https://www.kojinbango-card.go.jp/kofushinse/>

こんなとき、あってよかった！

# マイナンバーカード



マイナンバーPRキャラクター マイナちゃん



# メリットいっぱい! マイナンバーカード

1

## 本人確認書類になる!

- ライブ会場の入場、携帯電話の契約、会員登録などに使える!
- 旧姓(旧氏)の併記ができる!
- 行政手続などでマイナンバーの提示を求められたときに、1枚で済む!

2

## コンビニで各種証明書が取得できる!

市区町村窓口に行けないときも近くのコンビニで住民票の写しや課税証明書などが取得できる!

※市区町村によってサービスが異なります。  
※毎日6:30~23:00。

3

## 健康保険証としても使える!

- 対応する医療機関・薬局は、順次拡大!
- あなたの同意のもと、医師と服薬履歴などが共有でき、より良い医療が可能に!
- 手続きをしなくても、限度額を超える自己負担の支払いが不要に!

※令和3年10月までに本格運用が開始されます。それまでは健康保険証の持参をお願いします。

4

## オンラインで行政手続!

- 子育てなどに関する手続もオンラインで!ワンストップで!
- ※市区町村によってサービスが異なります。
- マイナンバーカードを使って、e-Taxがもっとベンリに!

5

## 「マイナポータル」で暮らしがもっとベンリに!

マイナポータルを使えば...

- 行政機関などが持つあなたの情報を確認できる!
- 行政機関などからのお知らせを受け取れる!

さらに、これからは!

- 今後、あなたの特定健診情報<sup>※1</sup>、薬剤情報、医療費通知情報<sup>※2</sup>が確認できるようになる!
- 確定申告の医療費控除<sup>※3</sup>がカンタンに!

※1...10月までに順次閲覧できるようになります。なお、保険者により開始時期が異なります。  
※2...薬剤情報は2021年10月(予定)から。医療費通知情報は2021年11月(予定)から。  
※3...2021年分所得税の確定申告(予定)から、マイナポータルを通じて2021年9月分以降の医療費通知情報が自動入力できるようになります。

6

## 民間のサービスでも使える!

- オンラインでの住宅ローン契約や証券口座開設などに使える!書類郵送などの手間がかからない!
- 職員証としての利用も!

マイナンバーカード  
読取対応機種も  
拡大中!



ますますベンリに!  
マイナンバーカード!  
スマホにカード機能が搭載!  
※2022年度中(予定)  
運転免許証と一体化!  
※2024年度末(予定)



# よくある質問にお答えします

**マイナンバーを見られるのが不安です**

医療機関や薬局の窓口職員が、マイナンバーを取り扱うことはありません。もし見られたとしても、他人があなたのマイナンバーを使って手続きすることはできない仕組みになっています。

**マイナンバーカードを持ち歩いて大丈夫なの？**

健康保険証として使えるようになって、受診歴や薬剤情報などプライバシー性の高い情報がカードのICチップに入ることはありません。落としたり、失くしたりした場合は、下記フリーダイヤルで24時間365日体制でカードの一時利用停止を受け付けています。

**どこで利用できるの？**

マイナンバーカードを健康保険証として利用できる医療機関・薬局は、右のステッカーやポスターが目印です！利用できる医療機関・薬局は、順次増えていきます。

**マイナ受付**  
対応しています  
医療機関や薬局で、健康保険の代わりにマイナンバーカードを健康保険証として使えます。

令和3年3月より、マイナンバーカードが健康保険証として使えます。

マイナンバーカードを健康保険証として使うと  
このステッカーが目印！

厚生労働省のホームページでも利用できる医療機関・薬局をご案内しています。

QRコード

# マイナンバー制度・マイナンバーカードについてのお問合せ

**マイナンバー総合フリーダイヤル**  
0120-95-0178  
受付時間(年末年始を除く)  
平日 9:30~20:00  
土日祝 9:30~17:30

▼一部のIP電話等で上記ダイヤルにつながらない場合

マイナンバーカード等	050-3818-1250	その他のお問合せ	050-3816-9405
------------	---------------	----------	---------------

▼英語、中国語、韓国語、スペイン語、ポルトガル語対応のフリーダイヤル

マイナンバー制度について Inquiries about My Number System	0120-0178-26	マイナンバーカード等 Inquiries about My Number Card etc.	0120-0178-27
--	--------------	---	--------------

紛失・盗難によるマイナンバーカードの一時利用停止については**24時間365日受付!**

マイナンバーカードの↓申請方法はこちら↓

QRコード

<https://www.kojinbango-card.go.jp/kofushinse/>

# マイナンバーカードが健康保険証として利用できます!

※令和3年10月までに本格運用が開始されます。それまでは健康保険証の持参をお願いします。

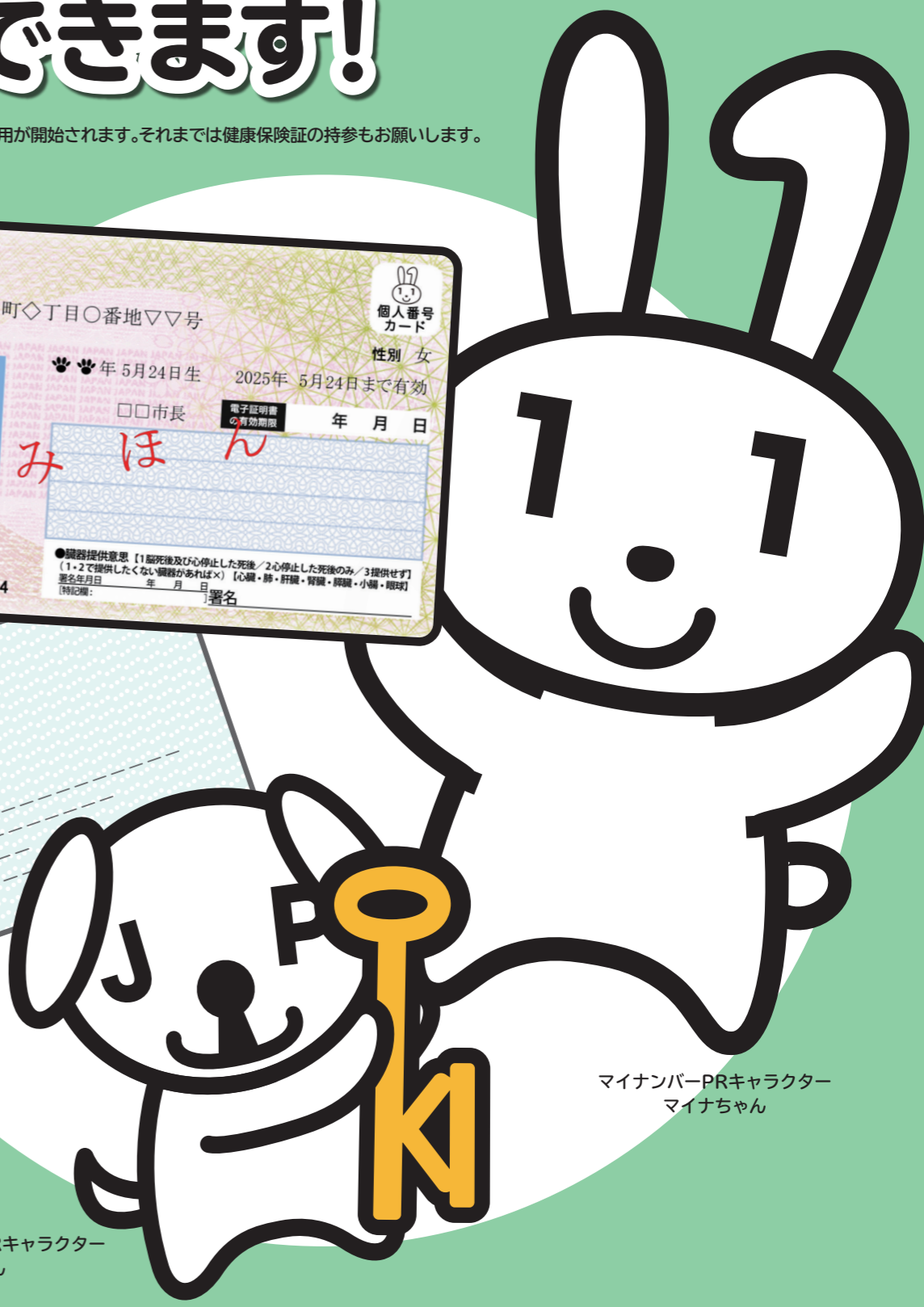

マイナンバーPRキャラクター  
マイナちゃん

公的個人認証サービスPRキャラクター  
マイキーくん

# マイナンバーカードが健康保険証として利用できます!

※従来の健康保険証が利用できなくなるわけではありません。

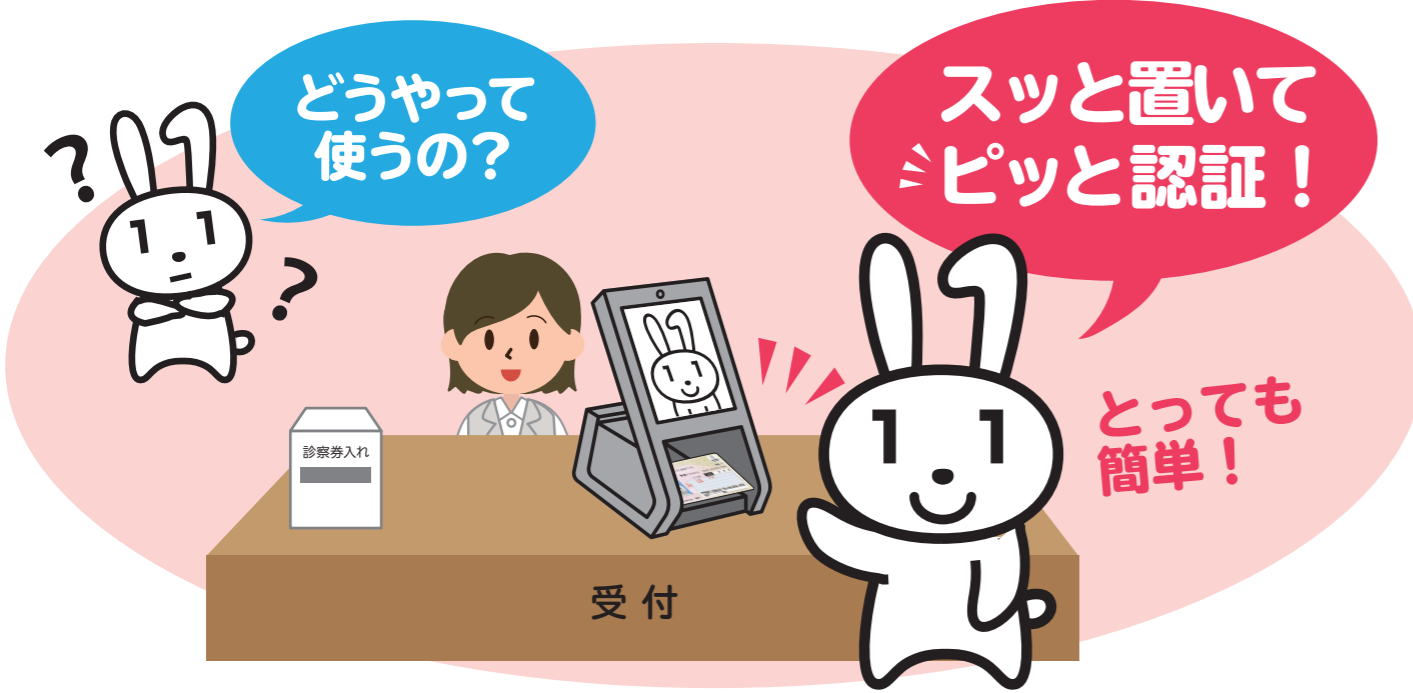

## 🐰 どんないいことが? 7つのメリット

**1** マイナンバーカードをカードリーダーに置く  
カードの顔写真を機器で確認します。  
※顔写真は機器に保存されません。

**2** オンラインであなたの医療保険資格を確認!  
マイナンバーカードのICチップにある電子証明書により医療保険の資格をオンラインで確認します。

**POINT!**  
**1** より良い医療が可能に!  
本人が同意をすれば、初めての医療機関でも、特定健診情報や今までに使った薬剤情報が医師等と共有でき、より適切な医療が受けられるようになります。  
※特定健診情報の閲覧は、医療保険者によって開始時期が異なります。  
※薬剤情報は2021年10月開始(予定)。

**POINT!**  
**2** 自身の健康管理に役立つ!  
マイナポータルで、2021年10月までに、自分の特定健診情報を順次閲覧できるようになり、2021年10月(予定)から自分の薬剤情報を閲覧できるようになります。  
※特定健診情報の閲覧は、医療保険者によって開始時期が異なります。

## 🐰 利用申込はカンタン!



マイナンバーカードを健康保険証として利用するためには、申込が必要です。利用の申込は、マイナポータル\*やセブン銀行のATMでできます。医療機関・薬局の顔認証付きカードリーダーでも利用申込できますが、待ち時間短縮のため、事前の申込をお勧めします。

(\*)子育てや介護をはじめとする行政手続の検索やオンライン申請がワンストップでできたり、行政からのお知らせを受け取ることができる自分専用のサイトです。



## 🐰 マイナンバー(12桁の数字)は使いません!



マイナンバーカードの健康保険証利用には、ICチップの中の「電子証明書」を使うため、マイナンバー(12桁の数字)は使われません。医療機関や薬局の受付窓口でマイナンバーを取り扱うことはありませんし、ご自身の診療情報がマイナンバーと紐づけられることもありません。

ICチップには、受診歴や薬剤情報などの個人情報記録されません。



**POINT!**  
**3** オンラインで医療費控除がより簡単に!  
マイナポータルで、2021年11月(予定)から自分の医療費通知情報が閲覧できるようになります。  
また、2021年分所得税の確定申告から、医療費控除の手続で、マイナポータルを通じて医療費通知情報の自動入力が可能となります。

**POINT!**  
**4** 手続きなしで限度額を超える一時的な支払が不要に!  
限度額適用認定証がなくても、高額療養費制度における限度額を超える支払が免除されます。  
※自治体独自の医療費助成等については、書類の持参が必要です。

**POINT!**  
**5** 医療保険の資格確認がスムーズに!  
カードリーダーで顔写真を確認すれば、スムーズに医療保険の資格確認ができ、医療機関や薬局の受け付けにおける事務処理の効率化が期待できます。

**POINT!**  
**6** 医療費の事務コストの削減!  
医療保険の請求誤り等が減少することから、医療保険者等の事務処理コストが削減でき、持続可能な制度運営につながる見込みです。

**POINT!**  
**7** 健康保険証としてずっと使える!  
就職や転職、引越をしても、マイナンバーカードを健康保険証としてずっと使うことができます。医療保険者が変わる場合は、加入の届出が引き続き必要です。